

**travelium**

TR - 14153

**EUROPA LATINA**

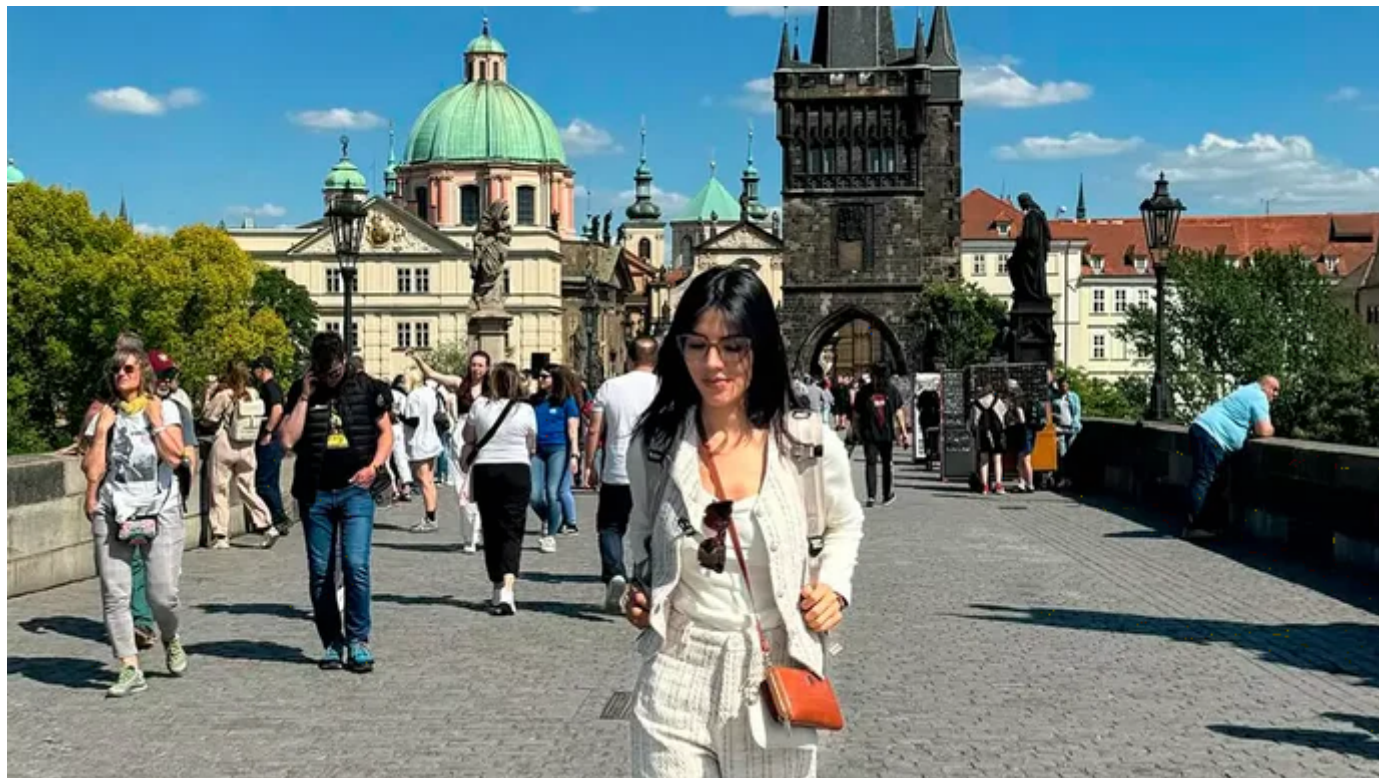

**DESDE 1935 USD DBL + 0 IMP**

**11 DÍAS | 9 NOCHES**

**INCLUYE VUELO**

**SOLO TERREST**

## **SALIDAS**

Sabados (Consultar Salidas)

## **PAÍSES QUE SE VISITAN**

España, Francia

## **CIUDADES QUE SE VISITAN**

Madrid, Burdeos, Valle del Loira, Blois, París, Barcelona, Zaragoza

## **ITINERARIO**

### **Día 01 Ciudad de origen – Madrid**

Salida en vuelo intercontinental hacia Madrid. Noche a bordo.

### **Día 02 Madrid**

Llegada al aeropuerto internacional de Madrid-Barajas. Asistencia y traslado al hotel. Alojamiento y resto del día libre.

### **Día 03 Madrid**

Desayuno. Por la mañana, visita panorámica de la ciudad con amplio recorrido a través de sus más importantes avenidas, plazas y edificios. Resto del día libre para compras o actividades personales. Alojamiento.

### **EXCURSIÓN OPCIONAL**

Ciudad de Toledo.

### **Día 04 Madrid – Burdeos**

Desayuno. Salida con dirección al norte de España vía Burgos y San Sebastián hacia la frontera francesa y cruzando los Pirineos llegaremos a la ciudad de Burdeos, capital de Aquitania y Patrimonio de la Humanidad, importante región vinícola. Alojamiento

### **Día 05 Burdeos – Valle de Loira – Blois – París**

Desayuno. Salida vía Poitiers y Tours, donde se inicia un breve recorrido por el fértil Valle del Loira. Parada en Blois ciudad emblemática por su bello castillo, con la fachada renacentista más representativa del Valle. Posteriormente continuación hasta París. Alojamiento.

### **EXCURSIÓN OPCIONAL**

París Iluminado, para familiarizarse con la bella capital francesa y un evocador crucero por el río Sena.

### **Día 06 París**

Desayuno. Por la mañana visita panorámica de la Ciudad Luz para conocer sus lugares más emblemáticos como la Place de la Concorde, Arco del Triunfo, Campos Elíseos, Isla de la Ciudad con la imponente Iglesia de Notre Dame, Palacio Nacional de los Inválidos donde se encuentra la tumba de Napoleón, con breve parada en los Campos de Marte para fotografiar la Torre Eiffel. Alojamiento.

### **EXCURSIÓN OPCIONAL**

Por la tarde, el magnífico Palacio de Versalles, declarado Patrimonio de la Humanidad, para conocer su imponente arquitectura y sus bellos jardines.

### **Día 07 París**

Desayuno. Día libre para actividades personales. Alojamiento.

## EXCURSIÓN OPCIONAL

Por la mañana, visita al barrio de Montmartre o al Barrio Latino.

## EXCURSIÓN OPCIONAL

Día completo a la ciudad de Brujas, en Bélgica, donde podrá disfrutar del encanto de esta romántica ciudad.

\*\*\*Nota: En caso de no poder realizar las excursiones opcionales mencionadas, se ofrecerán otras alternativas durante el curso del tour.

### Día 08 París – Barcelona (Tren)

Desayuno. A la hora prevista traslado a la estación para tomar el tren de alta velocidad con destino Barcelona. Llegada y traslado al hotel. Alojamiento.

### Día 09 Barcelona

Desayuno. Visita de la ciudad Condal, en autocar de dos pisos con audio-guía. Dispondrá de tres rutas diferentes que podrá intercalar, recorriendo la plaza Catalunya, el MNAC, Paseo de Gracia, La Pedrera, Sagrada Familia, el Park Güell, Tibidabo, Pedralbes, estadio Futbol Club Barcelona, la Diagonal, etc. Resto del día libre. Alojamiento.

### Día 10 Barcelona – Zaragoza – Madrid

Desayuno. Salida hacia Zaragoza. Breve parada para conocer la Catedral-Basílica de Nuestra Señora del Pilar, Patrona de la Hispanidad. Posteriormente continuación a Madrid. Alojamiento.

### Día 11 Madrid – Ciudad de origen

Desayuno. (según horario de vuelo). A la hora prevista traslado al aeropuerto (no incluido) para tomar el vuelo de regreso con destino a la ciudad de origen.

## TARIFAS

Categoría	Doble	Triple	Sencilla	Menor
Desde 2026-03-21 Hasta 2026-06-27 Desde 2026-08-29 Hasta 2026-10-24	\$2135	\$2135	\$3095	\$1602

Categoría	Doble	Triple	Sencilla	Menor
Desde 2026-07-04 Hasta 2026-08-22	\$2030	\$2030	\$2990	\$1523

Categoría	Doble	Triple	Sencilla	Menor
Desde 2026-10-31 Hasta 2027-03-06	\$1935	\$1935	\$2895	\$1452

## IMPUESTOS Y SUPLEMENTOS

Traslado de salida DBL/TPL	Traslado de Salida SGL
\$45 USD	\$90 USD

– Precios indicados en USD, pagaderos en moneda nacional al tipo de cambio del día.

– Consultar precio de la salida de interes, precio sujeto a cambio de acuerdo a la fecha de salida

- Este programa corresponde a una salida **REGULAR** (No es un bloqueo) por lo tanto los precios expresados en esta cotización están sujetos a **CAMBIOS Y DISPONIBILIDAD** hasta no recibir una confirmación de servicios.
- Los suplementos son orientativos y corresponden a un desde, **USTED** deberá recibir una confirmación para tener los suplementos o **PRECIO TOTAL** que corresponda a la fecha solicitada
- Itinerario sujeto a cambio, de acuerdo con su fecha de salida.
- La tarifa de menor es aplicable entre los 4 y 06 años 11 meses de edad, compartiendo habitación con 2 adultos, si no se tiene este acomodo la tarifa a cobrar del menor sera la misma que la de un adulto.
- Tarifa de infante consultar

## HOTELES

HOTELES PREVISTOS O SIMILARES			
HOTEL	PAÍS	CIUDAD	TIPO
España	Madrid	- Praga - Agumar - Melia Castilla - Rafaelhoteles Atocha	P P P P
	Barcelona	- Catalonia Park Güell - Catalonia Park Putxet - Novotel Barcelona Cornellà (Cornella)	T P P
Francia	Burdeos	- B&B Bordeaux les Begles - B&B Bordeaux Bassing a Flot	T T
	París	- Ibis Paris 17 Clichy Batignolles - Ibis Paris Porte d'Orléans	T T
España	Madrid	- Praga - Chamartín The One	P P

**T:** Hoteles de categoría turista

**P:** Hoteles de categoría primera

Ésta es la relación de los hoteles utilizados más frecuentemente en este circuito. Reflejada tan sólo a efectos indicativos, pudiendo ser el pasajero alojado en establecimientos similares o alternativos

## EL VIAJE INCLUYE

- 09** noches de alojamiento en categoría indicada.
- Billete de tren TVG/AVE (París-Barcelona) clase turista
- Régimen alimenticio de acuerdo a itinerario.
- Visitas según itinerario.

**Guía profesional de habla hispana.**

**Traslados los indicados.**

**Transporte en autocar turístico.**

**Documentos electrónicos código QR (empresa socialmente responsable con el medio ambiente).**

**Por capacidad del autocar, solo se permite 1 maleta (20 kg) y 1 bolso de mano por persona.**

## **EL VIAJE NO INCLUYE**

**Boleto de avión.**

**Traslado de salida.**

**Gastos de índole personal.**

**Ningún servicio no especificado.**

**Propina para guías acompañantes, choferes, tasas hoteleras, tasas municipales.**

**Excursiones opcionales (Sujetas a mínimo de participantes).**

**Excursiones sugeridas.**

**Pueden aplicar impuestos locales hoteleros a pagar directo en destino.**